ATLASPROFILAX®

by René C. Schümperli

Verabschieden Sie sich von Schmerzen und verbessern Sie Ihre Haltung

Unsere sanfte und bewährte Atlastherapie ist eine Entscheidung fürs Leben. Als oberster Wirbel stützt der Atlas den Kopf und hat damit anatomisch und energetisch eine besondere Bedeutung.

Buchen Sie noch heute Ihre Behandlung!

www.atlasprofilax.ch

Wir arbeiten mit Ihnen zusammen, um Ihre Lebensqualität zu verbessern

Informationen

Studien haben gezeigt, dass die Mehrheit der Menschen eine Fehlstellung des Atlanto-Occipital-Gelenks hat. Ihr Atlasprof® wird Ihnen bei der Erstberatung erklären, wie Fehlstellungen entstehen können.

Die Anwendung

Unsere bewährte Methode nach René-Claudius Schümperli lockert bestehende Verspannungen durch eine gezielte Massage der kurzen Nackenmuskulatur. Dabei kommt ein speziell entwickeltes und patentiertes Gerät zum Einsatz. Dies ermöglicht dem Atlas, sich optimal zu positionieren. Die anschliessende Kontrolle mit der zusätzlichen Unterstützung des Selbstheilungsprozesses ist unerlässlich. Generell folgt die AtlasPROfilax®-Anwendung immer diesem Schema:

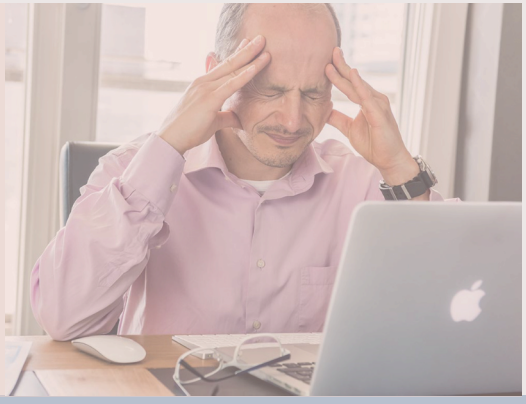

1. Termin

- Informatives Gespräch und Diagnose
- Falls erforderlich, Anwendung der AtlasPROfilax®-Methode

2. Termin

- Massage oder andere ergänzende Behandlung
- Gespräch zur Überprüfung der Auswirkungen nach der Korrektur
- Gegebenenfalls Empfehlungen für unterstützende ergänzende Behandlungen

Unsere Erfahrung

Unsere langjährigen Erfahrungen mit der Methode zeigen, dass der Atlas als oberster Halswirbel, wenn er einmal seine optimale Position eingenommen hat, in der Regel stabil in seiner richtigen Lage bleibt. Das gibt Ihnen die Chance, neue Selbstheilungskräfte zu erschließen - einschließlich einer Steigerung der Vitalität auf körperlicher, geistiger und seelischer Ebene.

Von der Idee zu Ihrem Nutzen

Schümperli hatte einen Traum

Nach langer Leidenszeit entwickelte der Schweizer René Claudius Schümperli von 1993 bis 1996 eine spezielle Massage der Nackenmuskulatur. Sein Ziel war es, eine bestehende Fehlstellung des ersten Halswirbels präzise, völlig sicher und dauerhaft mit einer einzigen Anwendung zu korrigieren, ohne dass eine Begradigung oder andere Manipulationen notwendig sind. Dies war die Geburtsstunde der AtlasPROfilax®-Methode.

Ein korrekt positionierter Atlas richtet den Körper aus

Der oberste Halswirbel, der Atlas, nimmt eine Schlüsselstellung für den gesamten Körper ein. Durch ihn verlaufen unter anderem das Rückenmark und die Rückenmarksflüssigkeit. Darüber hinaus befinden sich hier Hirnnerven und andere feine Nervenbahnen sowie Blutgefäße. So erklärt sich sein Potenzial, Durchblutungsstörungen oder einen verminderten oder gestörten Informationsfluss zwischen Kopf und Körper durch Fehlstellungen und Dauerdruck zu beeinflussen. Das gesunde Gleichgewicht und ungehinderte Zusammenspiel von Nerven, Muskeln und Organen ist hier bereits geprägt. Bei einem großen Teil der Menschen liegt jedoch eine unbemerkte Fehlstellung des Kopfgelenks vor.

Neue Kräfte freisetzen

Ein funktionell nicht eingeschränkter Atlas führt bei Beachtung zu vielen positiven Effekten. Aktivierte Selbstheilungskräfte regen unser komplexes Körper-Geist-Seele-System an. Jeder kennt die befreiende Wirkung, wenn der Schmerz nachlässt. Diese Erleichterung wirkt sich ebenso produktiv auf unser Körpergefühl aus wie auf unsere Stimmung und unseren Zugang zum sozialen Umfeld. Wohlbefinden und Energie können wiederhergestellt werden.

Was im Körper passiert

Selbstheilung

Fehlstellungen des Atlas-Kopfgelenks gefährden potentiell unser Gleichgewicht - sowohl körperlich als auch seelisch. Wenn der Atlas durch die Korrektur in seine natürliche Position und damit in seine uneingeschränkte Funktionsfähigkeit zurückkehrt, kann der Körper oft seine regulativen Kräfte wiedererlangen. Die Ausrichtung ist also nicht nur körperlich möglich, sondern auch mit einer neuen Dimension der Gesundheit verbunden. Jeder Mensch bringt seine Geschichte in den Prozess ein und entfaltet seine Selbstheilungskräfte entlang seiner Möglichkeiten.

Je früher, desto besser

Der Körper eines jeden Menschen reagiert auf systemische Störungen zunächst mit Gegenreaktionen, indem er zum Beispiel Fehlstellungen des Atlas durch eine Verschiebung des Iliosakralgelenks ausgleicht. Die Symptome, die auf ein Problem hinweisen, treten erst nach einiger Zeit auf. Oft entstehen die Schmerzen aber nicht an der Quelle, sondern an der anfälligsten Stelle in der Kette der Ausgleichsvorgänge. Je mehr Zeit zwischen dem Beginn des Problems und seiner Behebung vergeht, desto länger kann der Heilungsprozess dauern. Daher sind die Heilungseffekte vor allem bei Kindern oder frisch entstandenen Traumata am deutlichsten.

Achten Sie auf sich selbst

Achtsamkeit gegenüber sich selbst, dem eigenen Handeln und der Umwelt sind wichtige Faktoren für ein ausgeglichenes und glückliches Leben. Ein frei funktionierendes Kopfgelenk schafft eine solide Basis, um die nötige Energie und Freiheit dafür aufzubringen.

Rotate your life!

Dürfen wir Sie begleiten?

Alles in Betracht ziehen

Wenn es um ein erfülltes Leben geht, ist die Stressfreiheit ein sehr wichtiger Faktor. Ebenso wichtig ist es, die Gewohnheiten und das Umfeld zu berücksichtigen. Macht Ihr derzeitiger Beruf Sie glücklich? Welche Träume sind nur aufgeschoben? Was auch immer Sie bewegt, wenn die nötige Energie für Veränderungen plötzlich wieder da ist, sollte auch Ihre Familie dazu bereit sein. Deshalb empfehlen wir Ihnen, eine Korrektur nicht isoliert vorzunehmen, sondern die Wirkung gemeinsam mit den wichtigsten Menschen in Ihrem Leben zu erleben. Auf diese Weise werden Sie sich gemeinsam weiterentwickeln. Es ist eine Entscheidung fürs Leben.

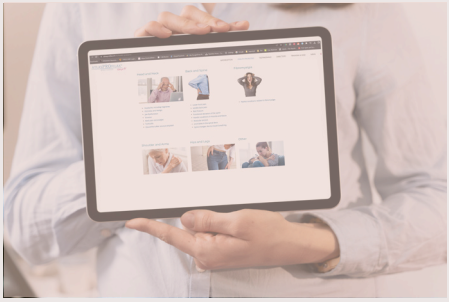

Was sonst noch zu tun ist

Um dem ureigenen Selbstheilungsprozess eines jeden Menschen gerecht zu werden, ist der empfohlene unterstützende Behandlungsrahmen während oder nach einer Atlaskorrektur sehr unterschiedlich. Bitte bedenken Sie, dass unsere Methode kein Ersatz für eine medikamentöse oder kurative Behandlung oder Diagnostik ist. Es handelt sich in erster Linie um eine Anwendung, die darauf abzielt, Ihren Körper optimal auf die Selbstheilung einzustellen, vorzugsweise präventiv.

In Kontakt bleiben

Da jeder Selbstheilungsprozess noch Wochen oder Monate später Reaktionen im Körper auslösen kann, laden wir Sie im Vorfeld ein, sich nach einer Korrektur sehr genau zu beobachten. Bleiben Sie in Kontakt mit Ihrem Atlasprof® und nutzen Sie diese Erfahrung bewusst, um Ihr Leben in die von Ihnen gewünschte Richtung zu lenken.

Ihr Atlasspezialist, der Atlasprof®, wird Ihnen aus seiner Erfahrung heraus gegebenenfalls Vorschläge für weitere unterstützende Maßnahmen mit dem AtlasPROfilax® selbst oder mit einem Netzwerk von Experten empfehlen, die zu Ihrem Körper und Ihren Zielen passen.

Fotorechte MART PRODUCTION:

- www.pexels.com/photo/a-woman-assaging-her-neck-8076070/
- www.pexels.com/photo/woman-technology-health-hospital-7089330/

Fotorechte Belle Co:

- www.pexels.com/photo/silhouette-photography-of-group-of-people-jumping-during-golden-time-1000445/

ATLASPROFILAX®

by René C. Schümperli

Internationale Vereinigung der Diplomierten Atlasprof®s (IVDA)

ATLASPRAXIS®

ATLASPRAXIS Flick
Blankeneser Bahnhofstraße 11
22587 Hamburg
Germany

T 040 866 488 780
E email@atlaspraxis.de
W www.atlaspraxis.de
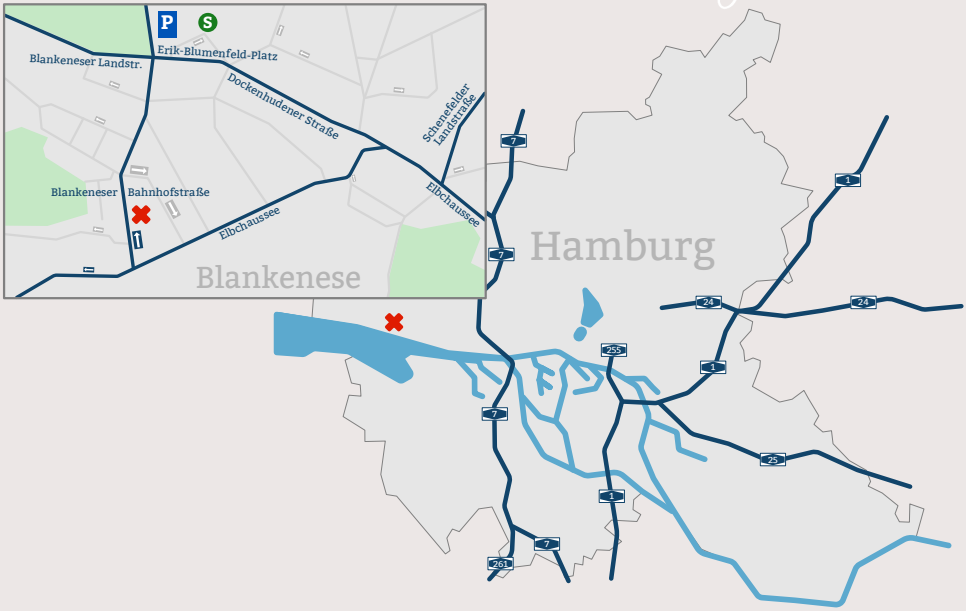
Rotate your life!